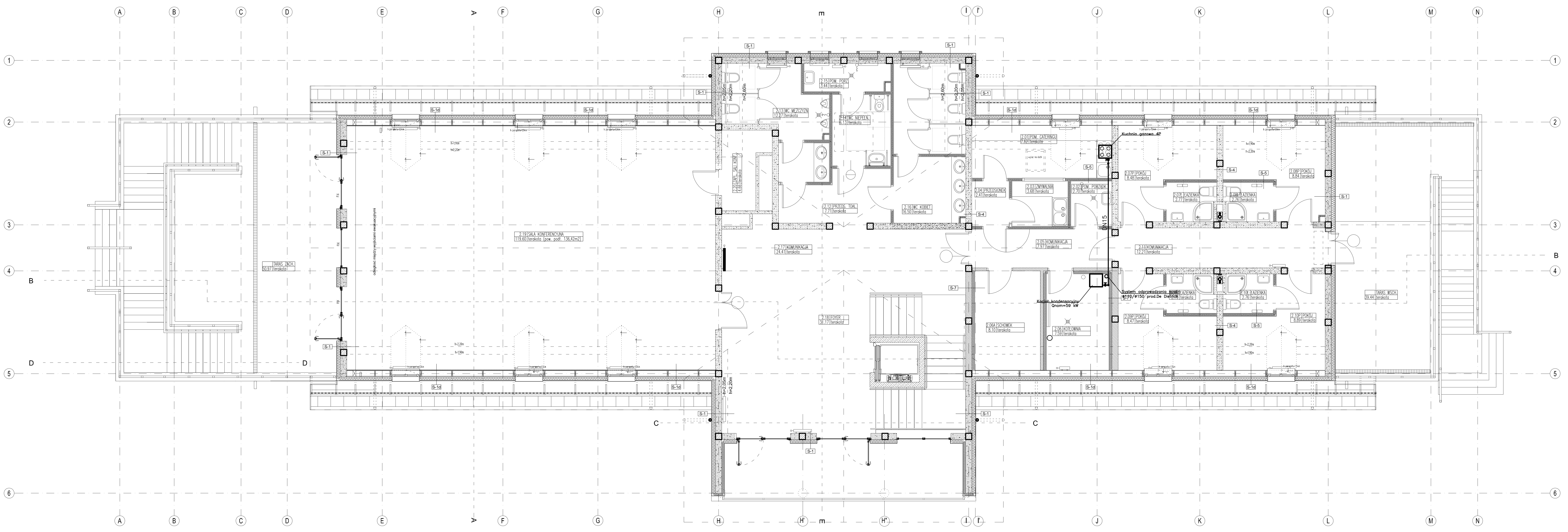

Architektura:	HEJNA ARCHITEKCI Spółka jawna HEJNA ARCHITEKCI Sp. j. 05-800 Pruszków, ul. Staszica 1 tel.: (22) 378 28 63, E: biuro@hejna.pl, www.hejna.pl
Jednostka projektowa:	BR TEXO SP. Z O.O. GABRYELIN, UL. DĘBOWA 11, 05-505 PRAŻMÓW (22) 736 18 70 www.brtexo.pl
Inwestor:	Krajowa Rada Izb Rolniczych ul. Wspólna 30 00-930 Warszawa
Projekt:	BUDYNEK BIUROWO-SZKOLENIOWY przy ul. Przyszłości w Parzniewie (działka nr ew. 91/27, obręb Parzniew, gmina Brwinów)
Temat rysunku:	**INSTALACJA GAZOWA RZUT KONDYGNACJI +2**
Projektował:	mgr inż. Katarzyna Matysiak upr. nr: LUB/0186/POOS/09 — *Podpis:*
Sprawdził:	mgr Bartłomiej Matysiak upr. nr: MAZ/0205/PWOS/11 — *Podpis:*
Opracował:	mgr inż. Kinga Wojciechowska mgr inż. Paweł Skiba mgr inż. Krzysztof Ławrywjaniec
Branża: Sanitarna	*Faza:* PBZ
Data: 05.2014r.	*Skala:* 1:100
Nr rysunku:	IG-02